

# Patch Panel Categoría 5e

24 y 48 Puertos

El patch panel categoría 5e de SATRA está diseñado para cumplir las especificaciones de rendimiento exigidas por la norma ANSI/TIA 568-C.2. Asegure el máximo desempeño de su red y logre una instalación sencilla con una terminación estandarizada tipo T568A/B en cumplimiento con la norma y realice el etiquetado de los puntos de red para una mejor administración de cableado.

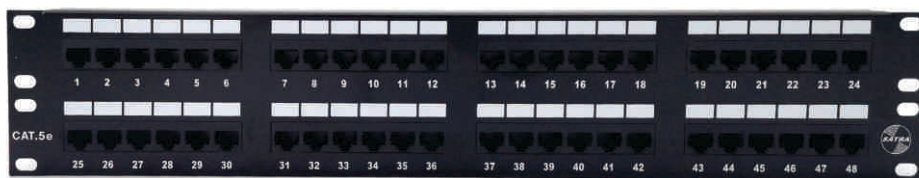
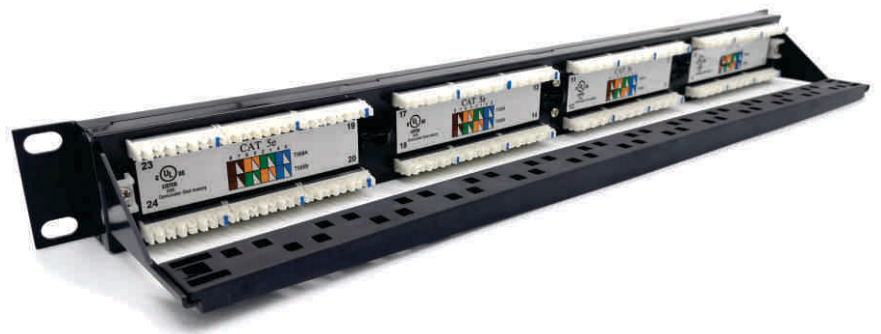

## ESPECIFICACIONES

**Estándar** ISO / IEC 11801 CAT.5e Patch Panel. ANSI/TIA 568-C.2.

**Número de puertos** 24 o 48

**Altura** 1 RU (24 puertos) o 2 RU (48 puertos)

Cumplimos con todos los requisitos especificados en el hardware de conexión exigido por la ANSI/TIA 568-C.2

Certificado por:



Miembros de:



Este documento es confidencial y es propiedad de SATRA. SATRA posee los derechos de autor, y el documento no debe ser copiado o modificado en cualquier forma, en todo o en parte, sin el permiso por escrito de SATRA. El contenido de este documento debe ser divulgado a cualquier otra persona o personas. Las características relacionadas con este documento no son contractuales y pueden ser modificadas sin previo aviso.

# Patch Panel Categoría 5e

24 y 48 Puertos

## DIMENSIONES DE ENSAMBLAJE

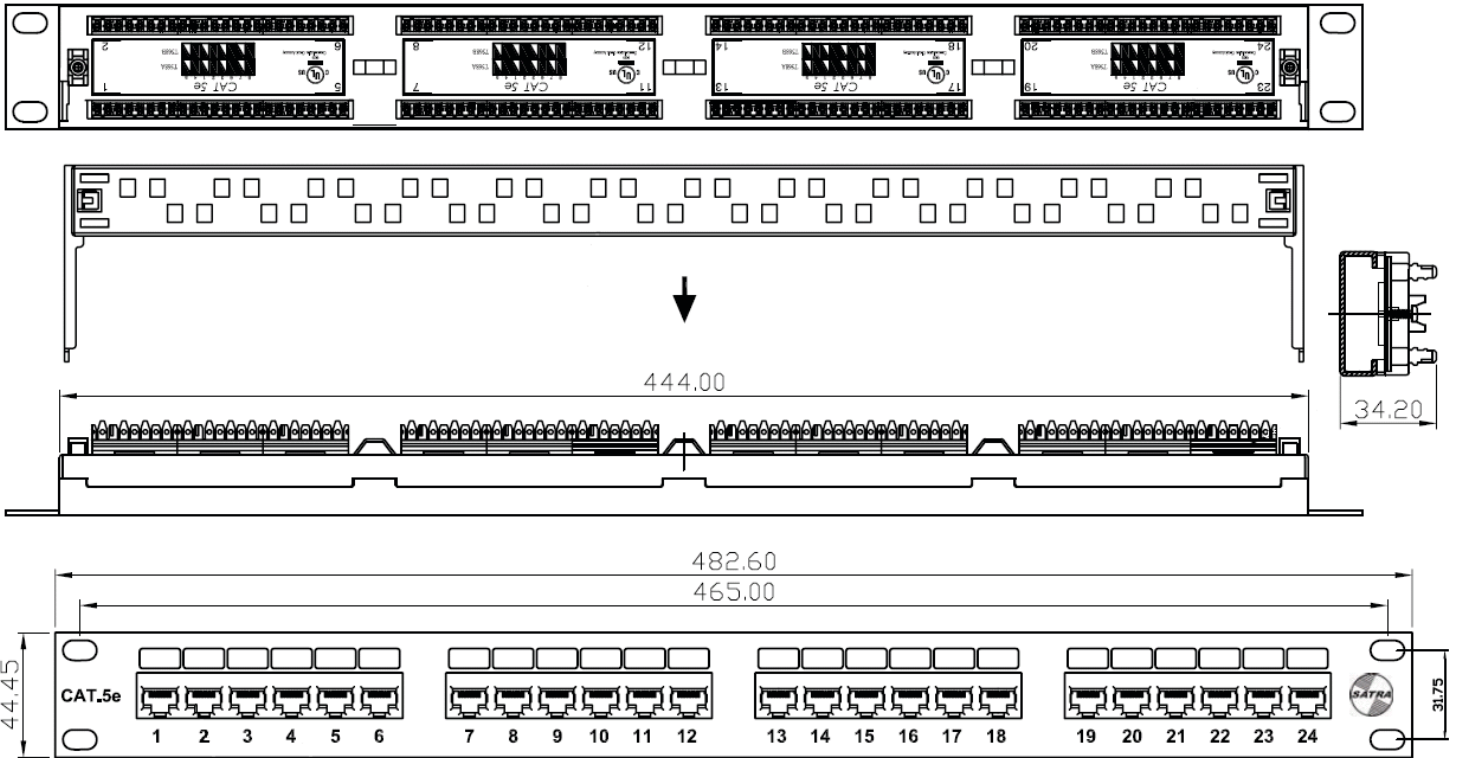

\*Medidas en milímetros

## MÓDULO IDC LINEAL ANSI/TIA 568-C.2 CAT.5e

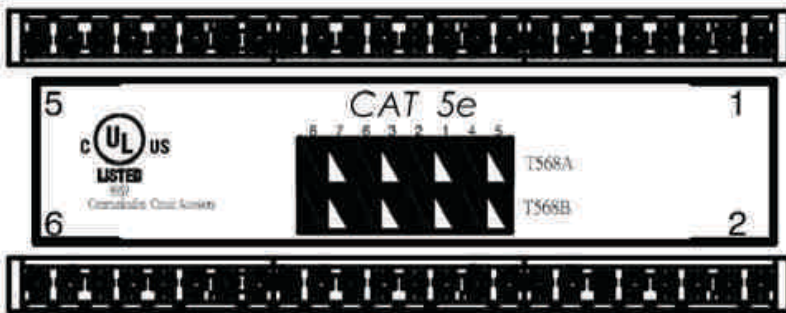

## FÍSICO

<b>Cubierta</b>	Alto impacto, plástico retardante de flama, UL 94V-0.
<b>Conector</b>	Aleación de plata fosforado chapado con 50 micro pulgadas de oro.
<b>IDC</b>	Aleación plateada de bronce fosforado con 100% estaño.
<b>Panel</b>	1.5 mm de acero plateado, revestimiento de pintura negra.
<b>Pernos</b>	Pernos M6 de anclaje.

Cumplimos con todos los requisitos especificados en el hardware de conexión exigido por la ANSI/TIA 568-C.2

Certificado por:



Miembros de:



Este documento es confidencial y es propiedad de SATRA. SATRA posee los derechos de autor, y el documento no debe ser copiado o modificado en cualquier forma, en todo o en parte, sin el permiso por escrito de SATRA. El contenido de este documento debe ser divulgado a cualquier otra persona o personas. Las características relacionadas con este documento no son contractuales y pueden ser modificadas sin previo aviso.